КАРТА ГРАДОСТРОИТЕЛЬНОГО ЗОНИРОВАНИЯ КРАСНОГОРСКОГО СЕЛЬСКОГО ПОСЕЛЕНИЯ КОТЕЛЬНИЧСКОГО МУНИЦИПАЛЬНОГО РАЙОНА КИРОВСКОЙ ОБЛАСТИ
(зоны с особыми условиями использования территорий)

М 1:50000

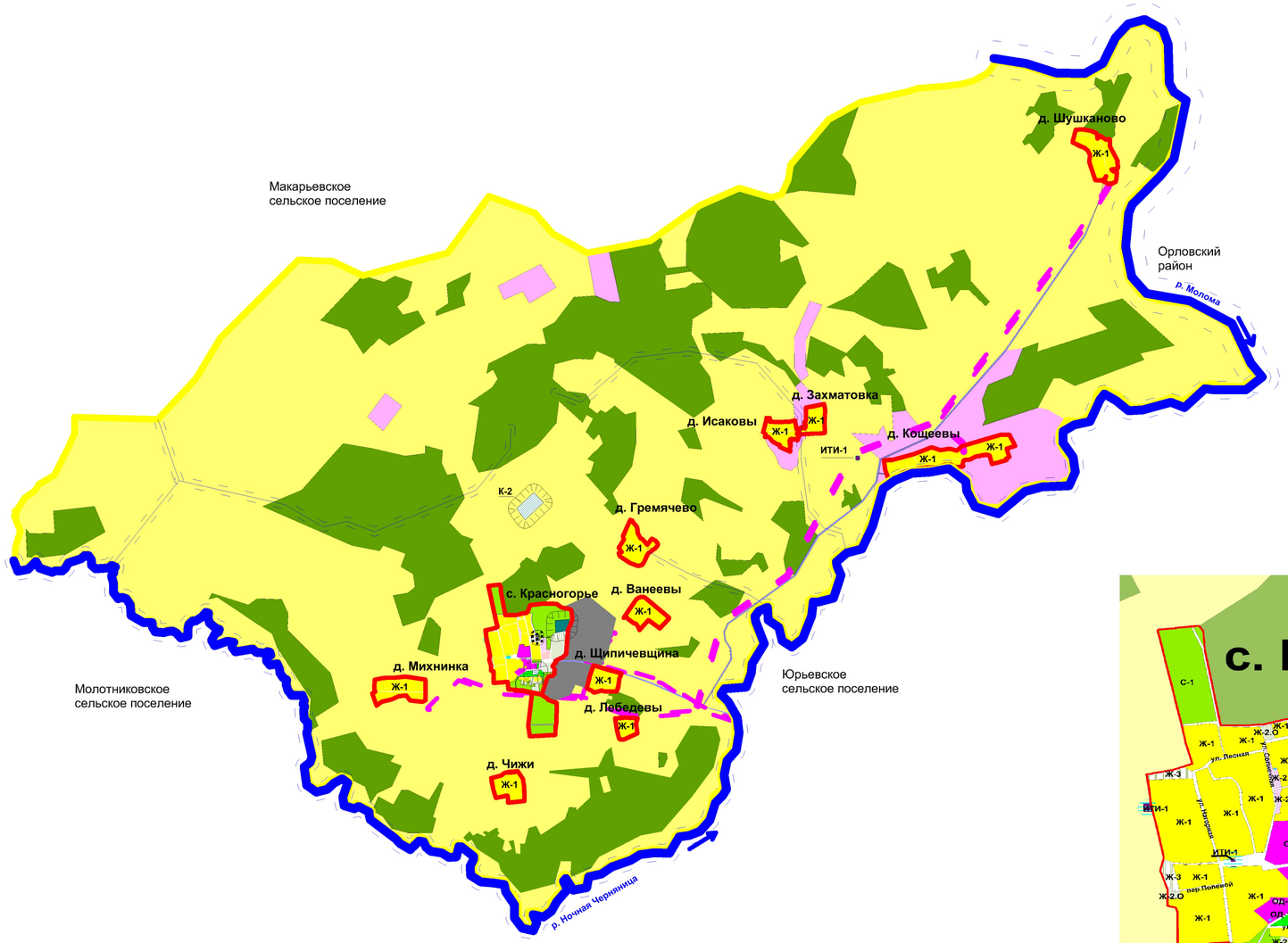

УСЛОВНЫЕ ОБОЗНАЧЕНИЯ:

- Границы муниципального образования
- Границы населённых пунктов

ТЕРРИТОРИИ БЕЗ УСТАНОВЛЕННЫХ ГРАДОСТРОИТЕЛЬНЫХ РЕГЛАМЕНТОВ

- Земли с.х. назначения (сельскохозяйственные угодья)
- Земли лесного фонда
- Земли запаса
- Территории, покрытые поверхностными водами
- Территории общего пользования, автодороги, улицы (без обозначения)

ЗОНЫ С ОСОБЫМИ УСЛОВИЯМИ ИСПОЛЬЗОВАНИЯ ТЕРРИТОРИИ

- Водоохранная зона
- Санитарно-защитная зона источников водоснабжения
- Санитрано-защитная зона предприятий
- Санитарно-защитная зона кладбищ
- Охранная зона линий электропередач (ЛЭП)

ТЕРРИТОРИАЛЬНЫЕ ЗОНЫ:

- Зона индивидуальной жилой застройки и блокированной застройки усадебного типа (Ж-1)
- Зона среднеэтажной жилой застройки (Ж-2)
- Зона коллективных садов, огородов (Ж-2.О)
- Зона коллективных и индивидуальных гаражей боксового типа, кладовок (Ж-2.Г)
- Зона перспективной малоэтажной жилой застройки (Ж-3)
- Зона сельскохозяйственных угодий (С-1)
- Общественная зона объектов социального назначения ОД-1
- Зона объектов общественно-делового назначения (ОД-2)
- Зона предприятий V класса вредности (П-1)
- Зона инженерных сооружений (ИТИ-1)
- Зона городских парков (Р-2)
- Зона кладбищ (К-1)
- Зона для размещения кладбищ и мест захоронений (К-2)
- Зона культовых объектов и сооружений (КС-1)